City Deal Gezond en duurzaam wonen



Agenda
Stad

MRA bijeenkomst
26 oktober 2026
Henk Jan Bierling BZK
Regien van Adrichem Platform31

Agenda Stad

Opgavegericht samenwerken en innoveren rond complexe stedelijke opgaven



Agenda Stad

Agenda Stad

In Agenda Stad werken steden en kleinere gemeenten in resp. City Deals en Town Deals samen met maatschappelijke en private partners en het Rijk aan het versterken van de innovatie van Nederlandse Steden.

In City Deals werken partijen gezamenlijk aan doorbraken om te komen tot procesinnovaties, betere wet- en regelgeving en nieuwe financieringsmogelijkheden



Agenda
Stad

Werkwijze City Deals

- Multi-disciplinair, domeinoverstijgend
- Complexe, stedelijke transitie opgaven
- Koplopers aanpak
- Experimenteren en leren op 3 niveaus
    - Lokaal, horizontaal, verticaal
    - Gemeenten, ministeries, marktpartijen, maatschappelijke organisaties, kennisinstellingen
- Feedbackloop praktijk – beleid
    - Praktijkgerichte, schaalbare experimenten
    - Signaleren, vertalen, borgen
- Borging in beleid/ nationale programma's

- Partners: G40, G4, VNG, IPO, Netwerk Kennissteden Nederland, Platform31



– *Lokaal:* Op lokaal niveau kunnen experimenten vernieuwende ideeën en oplossingen aandragen voor ingewikkelde maatschappelijke vraagstukken.



– *Horizontaal:* Op horizontaal niveau kunnen experimenten het meeste van elkaar leren als in meerdere en in diverse experimenten wordt geïnvesteerd.



– *Verticaal:* Op het verticale niveau kunnen instituties de ideale omgeving creëren waarin experimenten kunnen floreren. De lessen uit experimenten worden benut voor institutionele verandering.



Potjer, 2019:
Experimenteel bestuur

Agenda Stad

City Deal
Gezond en
duurzaam wonen

Agenda
Stad

Aanleiding City Deal Gezond en duurzaam leven

- Veel gezondheidsproblemen bij inwoners in kwetsbare stedelijke wijken en perifere regio's door een slecht binnenklimaat (slechte isolatie, vocht, schimmel en hittestress)

- Energiearmoede is voor diezelfde huishoudens een hardnekkig probleem dat hun fysieke en mentale gezondheid en welzijn negatief beïnvloedt.

- Een ongezond binnenklimaat vergroot niet alleen gezondheidsproblemen, maar leidt ook tot hogere zorgkosten en extra druk op zorgprofessionals.

City Deal
Gezond en
duurzaam wonen

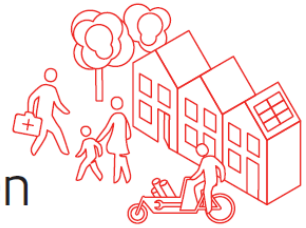

Aanleiding City Deal Gezond en duurzaam leven

Agenda
Stad

- Zorgprofessionals hebben meer bewustzijn en handelingsperspectief nodig om gezondheidsproblemen als gevolg van een slecht binnenklimaat en energiearmoede tijdig te herkennen.

- Interventies zoals energiehulp laten zien dat samenwerking tussen zorg, sociaal domein en verduurzaming zowel gezondheidswinst als vermindering van energiearmoede oplevert.

- Structurele verbetering van de woon- en leefkwaliteit vraagt om betere samenwerking tussen gemeenten, zorgpartijen, woningcorporaties, bewonersinitiatieven en andere betrokken organisaties.

City Deal
Gezond en
duurzaam wonen

Agenda
Stad

Doel van de City Deal Gezond en duurzaam leven

- Structureel vorm geven aan een nieuwe aanpak waarin verduurzaming, gezondheid en sociale ondersteuning hand in hand gaan met het realiseren van een gezonde en verduurzaamde woning van huishoudens in kwetsbare wijken en buurten en het verkleinen van energiearmoede.

- Voortrekkers uit de domeinen zorg, verduurzaming en het sociaal domein werken in de City Deal samen aan slagkracht en innovatieve werkwijzen. Hierbij wordt voorgebouwd op eerder door Partijen opgedane kennis en ontwikkelde aanpakken.

City Deal
Gezond en
duurzaam wonen

Agenda
Stad

Partijen

- Ministeries van BZK, VRO, SZW en VWS
- Provincies Zuid-Holland en Limburg
- Groningen, Leeuwarden, Almelo, Arnhem, Amersfoort, Utrecht, Den Haag, Rotterdam, Heerlen, Maastricht, Enschede, Dordrecht
- Stadsregio Parkstad Limburg
- NPLV en NPLW
- Zorgverzekeraars De Friesland en CZ
- Platform31, Kenniscentrum Duurzaam Leven, RVO, ZonMw
- Energie Samen

Bijtekenmoment voorjaar 2027 met Amsterdam, Zilveren Kruis, Leiden, Zorg en Zekerheid, Breda en Regio Oost-Drenthe

City Deal
Gezond en
duurzaam wonen

Agenda
Stad

Vier thema's

- Gezond wonen op recept
- Gedrag en handelingsperspectief
- Samenwerking
- Doelgroepenaanpak

City Deal
Gezond en
duurzaam wonen

Agenda
Stad

Werkwijze

- Partijen maken een jaarplan en adresseren voornoemde onderwerpen en eventuele andere relevante onderwerpen

- Het Rijk spant zich in om bestaande of nieuwe versnellingsmogelijkheden, leerpunten of barrières die naar voren komen uit deze City Deal, waar wenselijk en mogelijk te agenderen en te werken aan oplossingen in experimenteerruimte, regelgeving, regelingen, organisatie en rolopvatting.

- De opbrengsten van de City Deal zullen worden betrokken bij beleidsontwikkeling.

City Deal
Gezond en
duurzaam wonen

Agenda
Stad

Meer informatie:

Regien.vanadrichem@platform31.nl
HenkJan.bierling@minbzk.nl