

Toelichting bij de vragen

- Onder biodiversiteit verstaan we variatie in de levende natuur (soorten, gemeenschappen, landschappen. Er is moeilijk één maat voor te geven, zoals BBP in de economie. Daarom gebruiken we het begrip hier intuïtief en kwalitatief.
- Met de regio bedoelen we ruwweg het gebied dat wordt beslagen door het daily urban system van de MRA. De administratieve grenzen van de MRA (zie kaartje) moeten niet te letterlijk worden genomen.

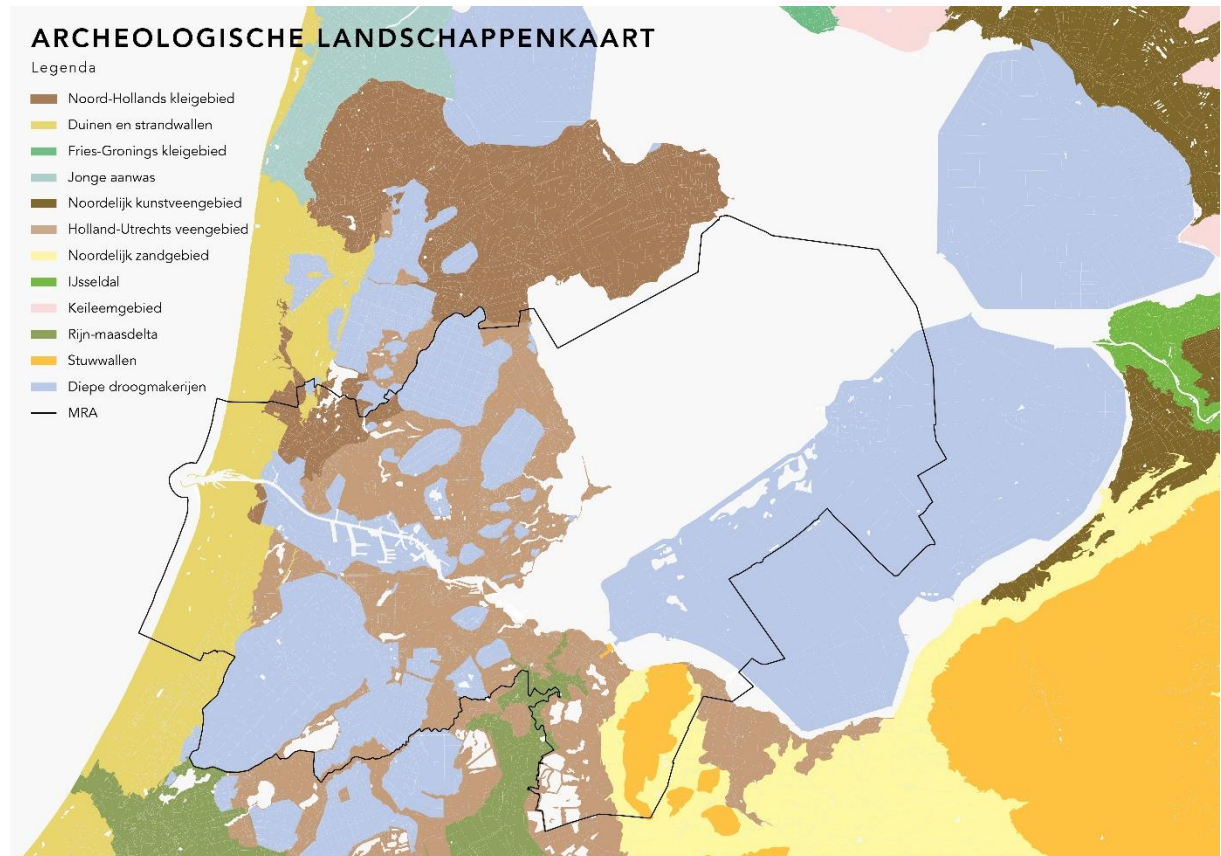

- We hanteren een brede scope. Het biodiversiteitsvraagstuk betreft:
 - o De rijkdom van de levende natuur van de MRA (datgene waar natuur- en landschapsbeschermers zich sterk voor maken) en de oorzaken binnen en buiten de MRA achter de teruggang van die rijkdom.
 - o De impact van de MRA op de planeet (de vernietiging van ecosystemen met hun biodiversiteit elders, als gevolg van regionale consumptie van voedsel, producten, materialen en energie) en de oorzaken daarvan.
- We vragen u bij het eerste aspect (de levende natuur binnen de MRA) onderscheid te maken tussen:
 - o De agrarische landschappen (op veen, droogmakerijen)
 - o De natuur- en recreatiegebieden: duinen, recreatiegebieden als het Twiske
 - o De grote wateren: meren, watersysteem, IJmeer
 - o Het stedelijke gebied